FLEUR DE BRUYÈRE

VILLANELLE.

Poésie d'AUGUSTE BARBIER.

N° 3.

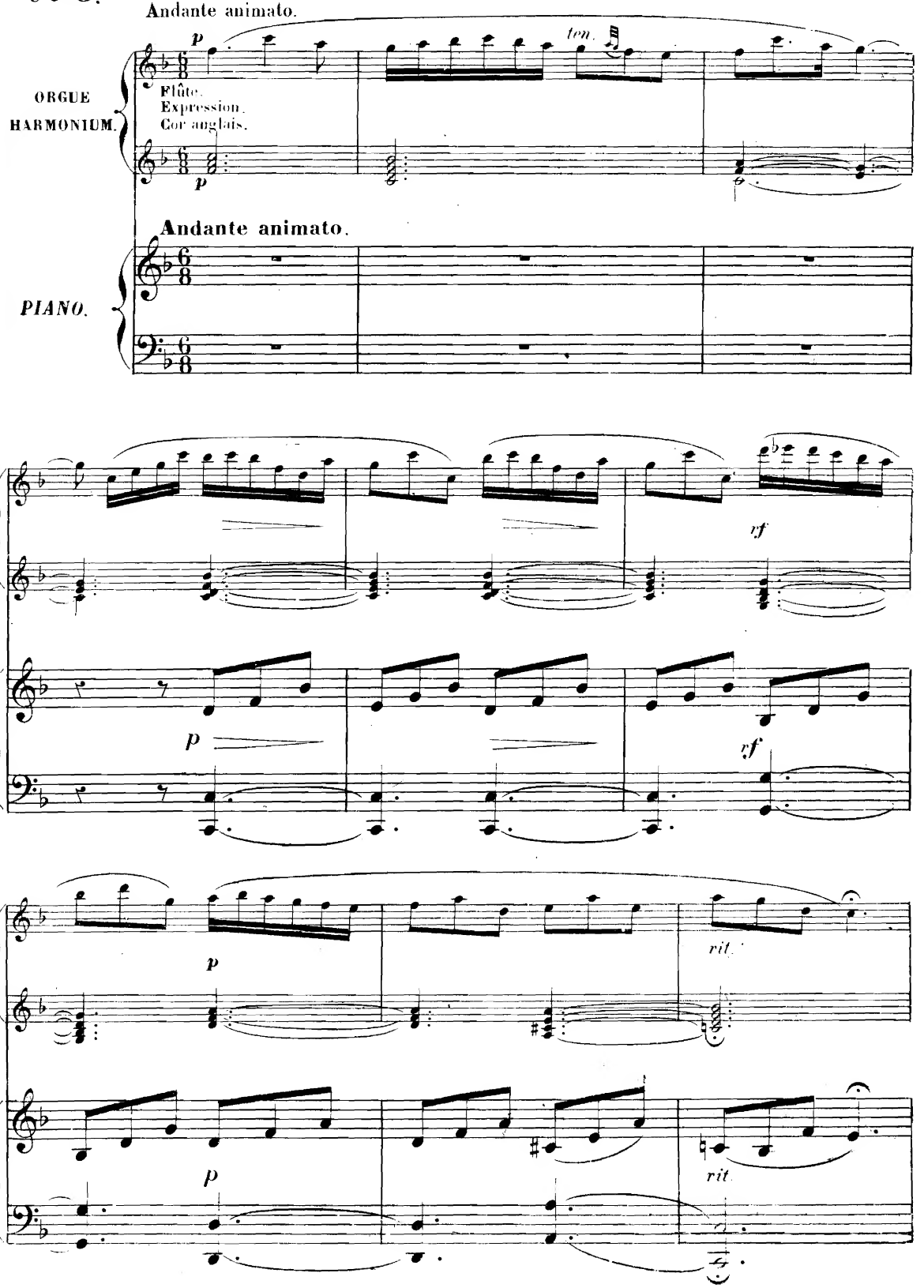

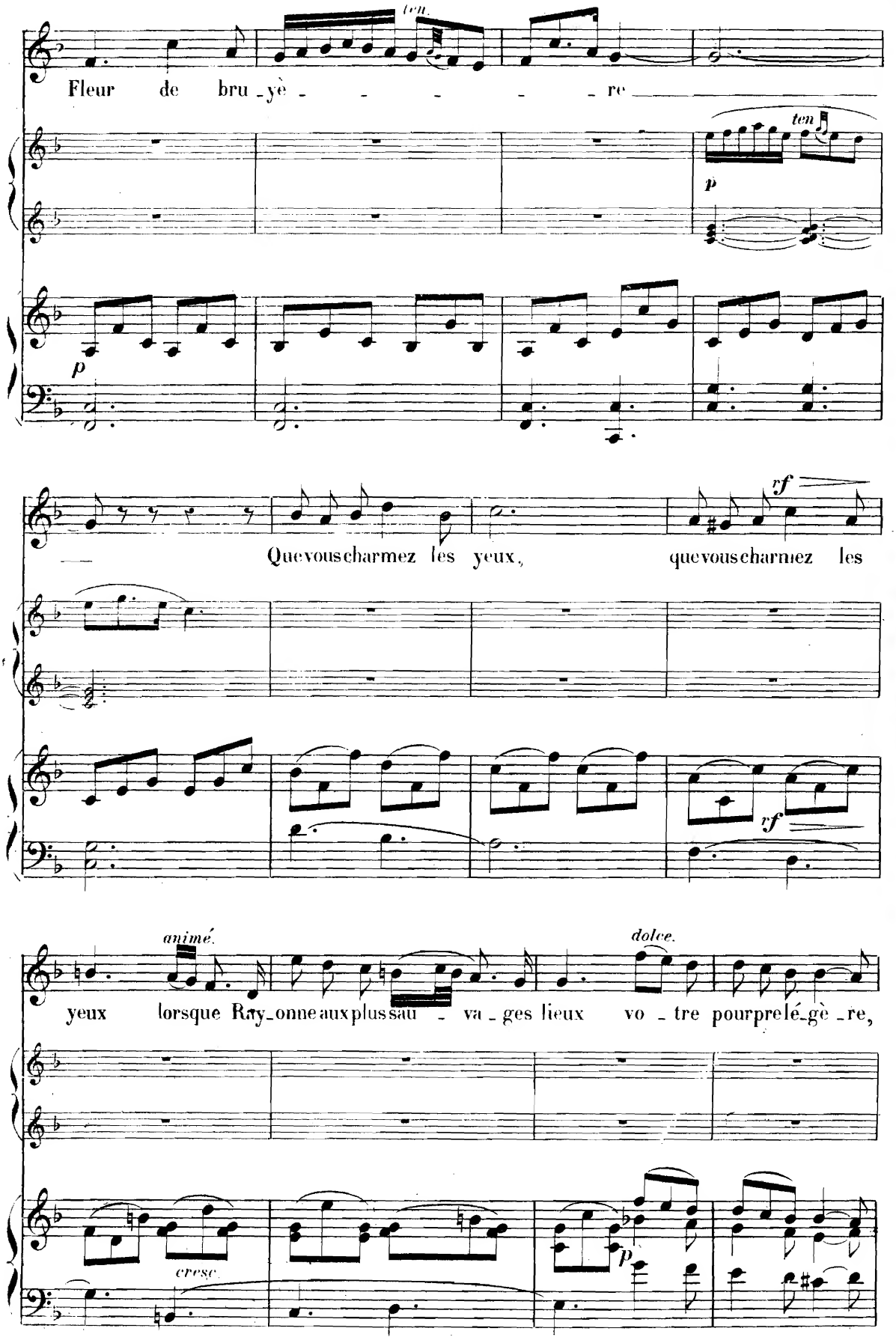
ten.
Fleur de bru_yè_ _ _ _ _ re
ten
p
p
rf
Que vous charmez les yeux, que vous charmez les
rf
animé.
dolce.
yeux lorsque Ray_onne aux plus sau_va_ges lieux vo_tre pourpre lé_gè_re,
cresc.
p

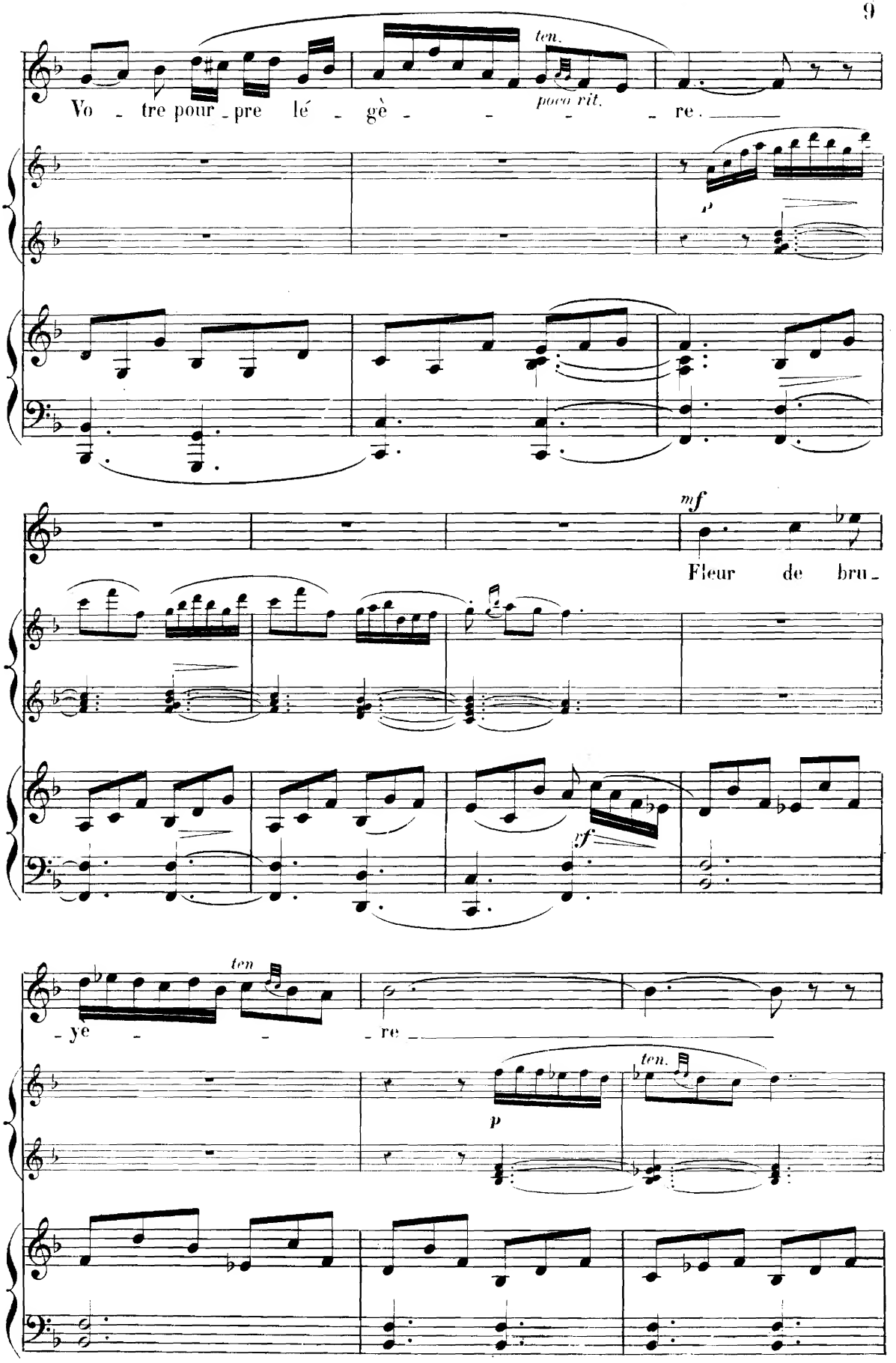
ten.
poco rit.
Vo - tre pour - pre lé - gè - - - - re.
p
mf
Fleur de bru -
sf
ten
- ye - - re
ten.
p

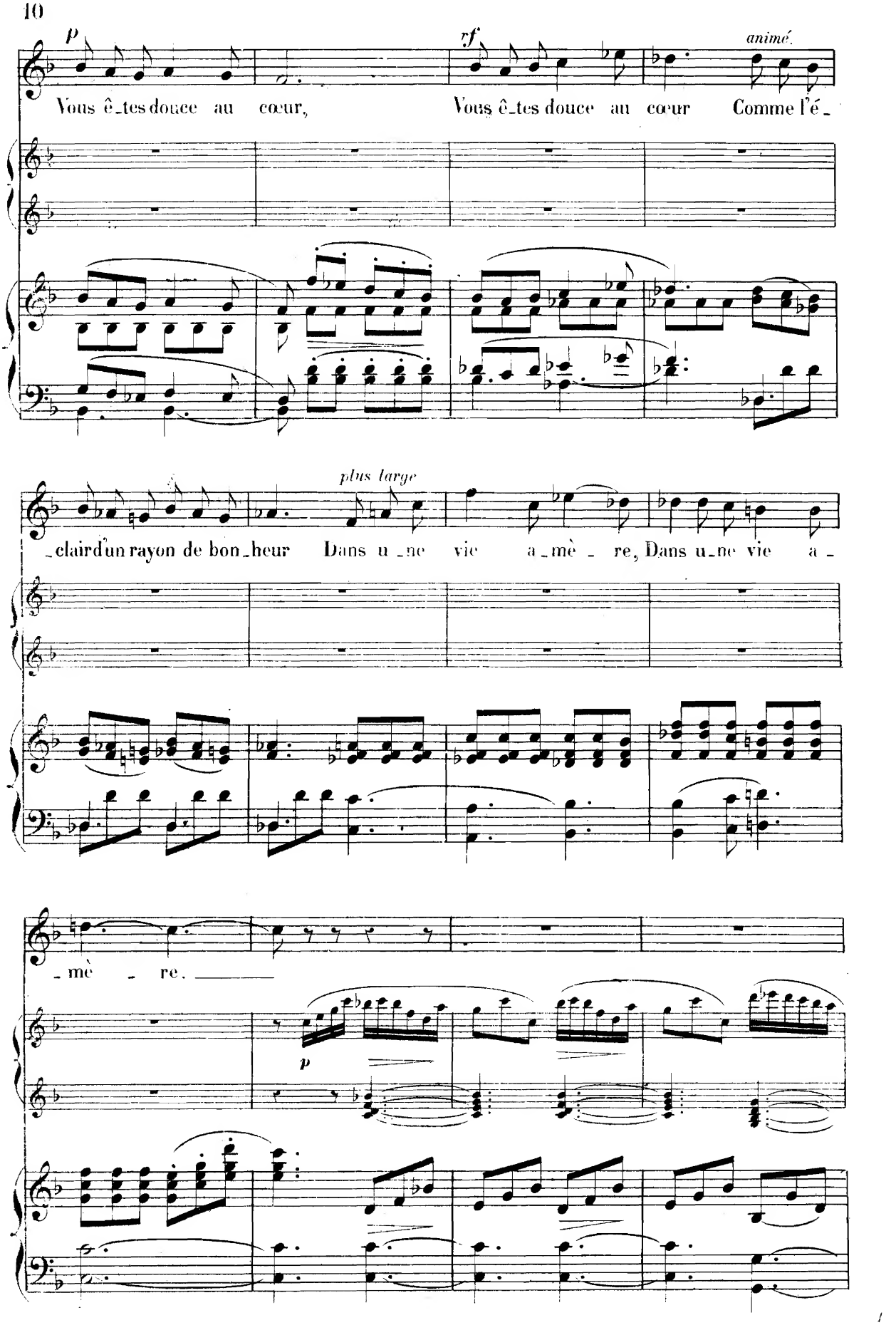
p
rf
animé.
Vous ê_tes douce au cœur, Vous ê_tes douce au cœur Comme l'é_
plus large
_clair d'un rayon de bon_heur Dans u_ne vie a_mè_re, Dans u_ne vie a_
_mè_re.
p

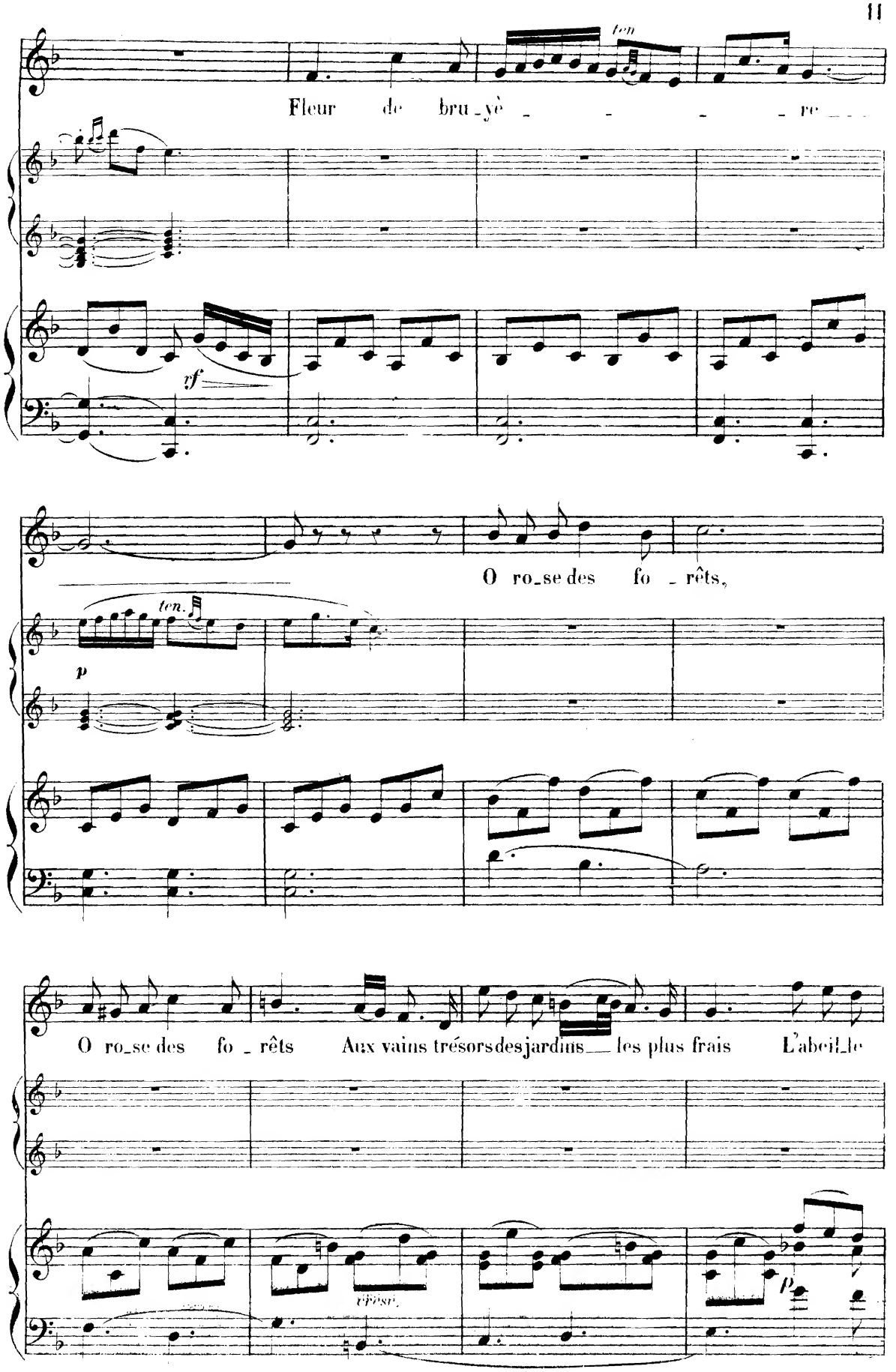
ten.
Fleur de bru_yè _ _ _ _ re _ _ _
yf
O ro_se des fo _ rêts,
ten.
p
O ro_se des fo _ rêts Aux vains trésors des jardins les plus frais L'abeil_le
rêve
p

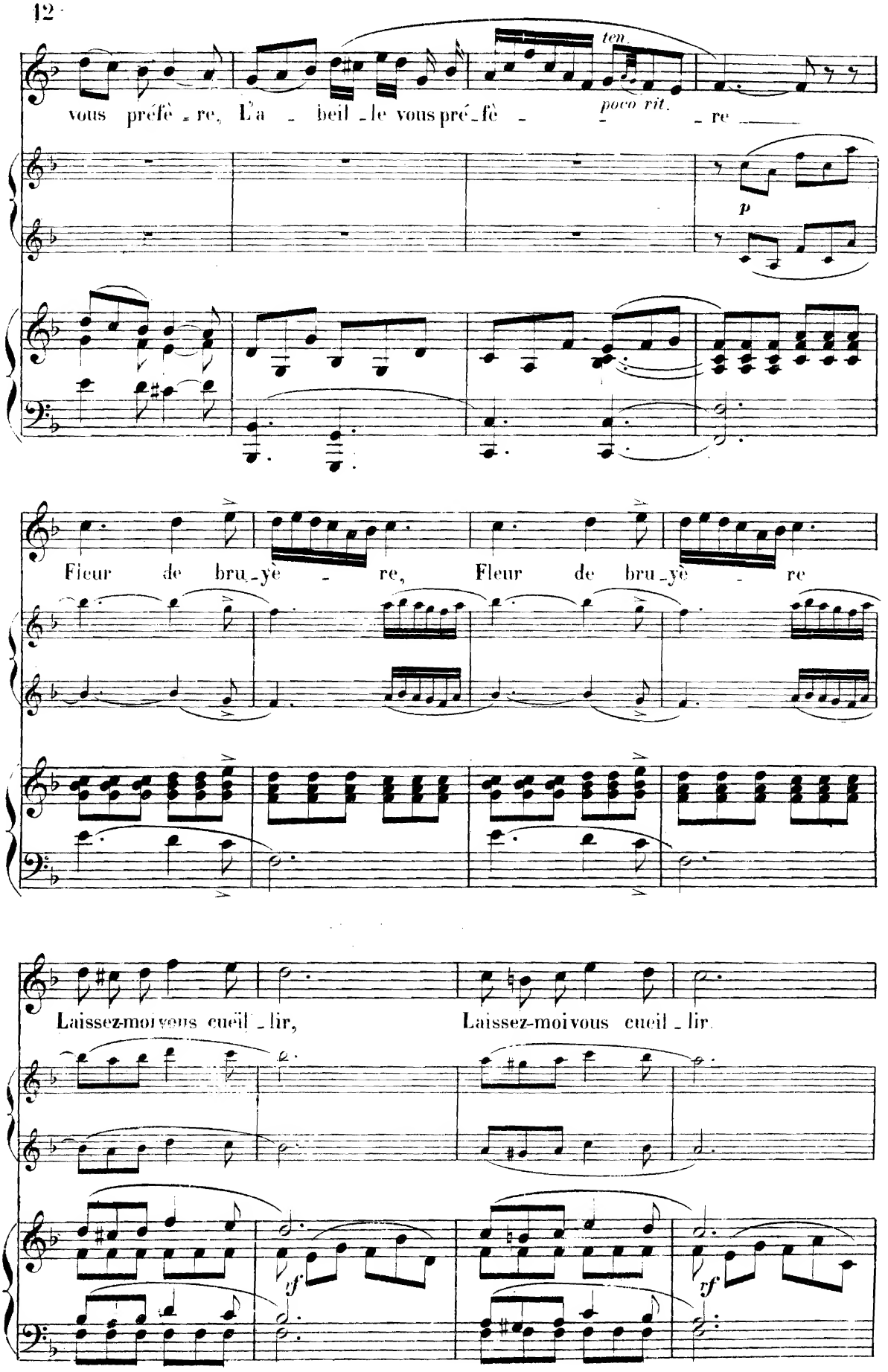
ten.
vous préfè - re, L'a - beil - le vous pré - fè - - - re
poco rit.
p
Fleur de bru - yè - re, Fleur de bru - yè - re
Laissez-moi vous cueil - lir, Laissez-moi vous cueil - lir.
sf
sf

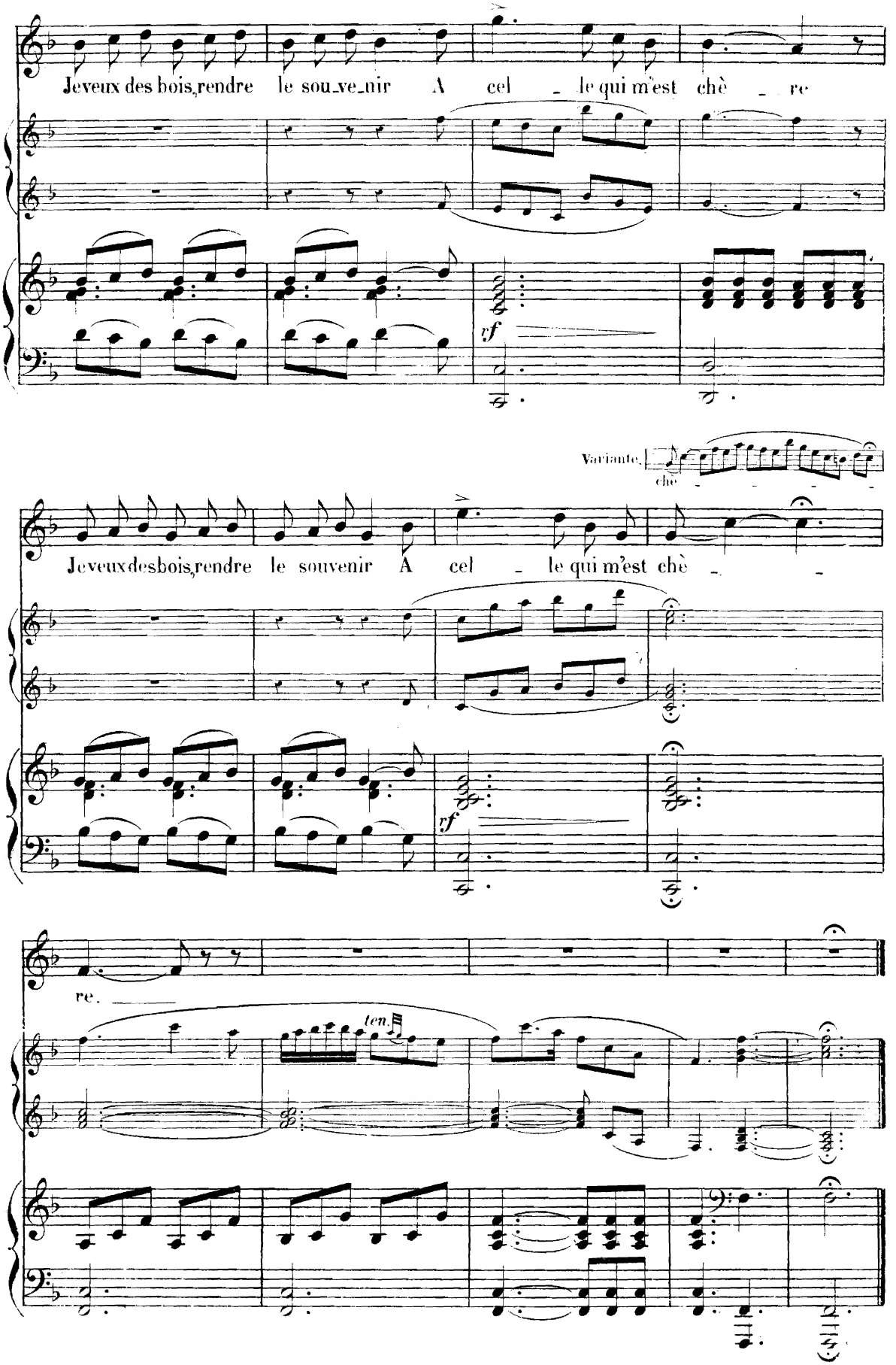
Je veux des bois, rendre le sou_ve_nir A cel _ le qui m'est chè _ re
rf
Variante.
che
Je veux des bois, rendre le souvenir A cel _ le qui m'est chè _
rf
re.
ten.